

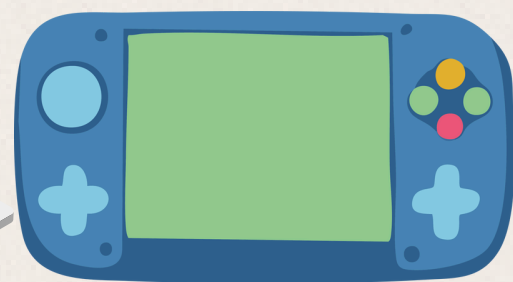

# ¿CÓMO FUNCIONARÁ EL USO DE CELULARES ESTE 2026 EN NUESTRO COLEGIO?

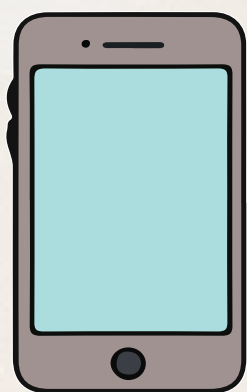

Avenida Eastman #882, lote 1, Limache

[secretaria@amancaylimache.cl](mailto:secretaria@amancaylimache.cl)



223134668 - 937423106





# JORNADA LIBRE DE



A PARTIR DE ESTE AÑO ESCOLAR 2026,  
EL USO DE CELULARES, RELOJES INTELIGENTES Y OTROS  
APARATOS PERSONALES DE COMUNICACIÓN DIGITAL.

NO ESTARÁ PERMITIDO DURANTE:

HORARIOS DE CLASES, RECREOS Y HORA DE  
COLACIÓN/ALMUERZO.

SE BUSCA CREAR UN ESPACIO DE APRENDIZAJE  
MÁS SEGURO Y CONECTADO CON LA REALIDAD.

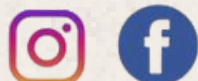

Avenida Eastman #882, lote 1, Limache  
secretaria@amancaylimache.cl



223134668 - 937423106







# ¿CÓMO ME COMUNICO CON MI HIJO/A?

ANTE CUALQUIER EMERGENCIA O MENSAJE URGENTE,  
DEBEN COMUNICARSE DIRECTAMENTE CON  
EL TELÉFONO FIJO DEL COLEGIO Y SECRETARÍA:

 **223134668 y 937423106**  
**NOSOTROS GESTIONAREMOS**  
**EL CONTACTO CON EL Y LA ESTUDIANTE.**



Avenida Eastman #882, lote 1, Limache  
[secretaria@amancaylimache.cl](mailto:secretaria@amancaylimache.cl)



**223134668 - 937423106**







# ¿SE PUEDE LLEVAR EL CELULAR AL COLEGIO?

SÍ, ENTENDEMOS QUE COMO FAMILIA SE PREOCUPEN POR LA SEGURIDAD EN EL TRAYECTO DE LOS Y LAS ESTUDIANTES.

SIN EMBARGO, AL INGRESAR AL COLEGIO, EL DISPOSITIVO DEBERÁ APAGARSE Y SER DEJADO EN LOS SECTORES HABILITADOS QUE ESTARÁN DISPONIBLES PARA SU RESGUARDO.

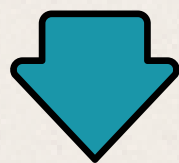

SE AUTORIZARÁ A LOS Y LAS ESTUDIANTES A ENCENDERLO ANTES DE SALIR DEL ESTABLECIMIENTO PARA REVISAR MENSAJES IMPORTANTES.

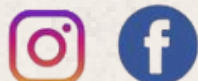

Avenida Eastman #882, lote 1, Limache

secretaria@amancaylimache.cl



223134668 - 937423106







# ¿QUÉ PASA SI NO SE CUMPLE LA NORMA?

SE APLICARÁ NUESTRO REGLAMENTO INTERNO  
ESCOLAR (RIE).

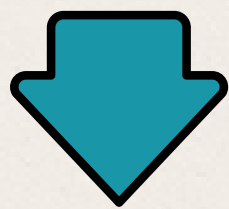

EL DISPOSITIVO SERÁ RETIRADO Y ENTREGADO  
DIRECTAMENTE AL APODERADO/A AL FINALIZAR LA  
JORNADA.

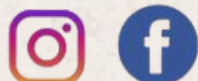

Avenida Eastman #882, lote 1, Limache  
secretaria@amancaylimache.cl  
223134668 - 937423106





**¡CONTAMOS CON USTEDES!**  
**INVITAMOS A LAS FAMILIAS A CONVERSAR**  
**SOBRE ESTA MEDIDA EN CASA,**  
**REFORZANDO LA IMPORTANCIA DE**  
**DESCONECTARSE PARA CONECTAR CON**  
**QUIENES NOS RODEAN.**

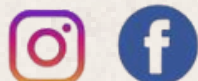

Avenida Eastman #882, lote 1, Limache  
[secretaria@amancaylimache.cl](mailto:secretaria@amancaylimache.cl)  
223134668 - 937423106

